ENE 2024

POTOSI 3957

INFORME DE OBRA

INFORMACIÓN MÁS RECIENTE SOBRE
LAS TAREAS REALIZADAS DURANTE EL MES DE NOV/DIC.

ETAPAS

A realizar durante toda la obra

PRELIMINARES
- Trámites municipales
- Demolición
- Obrador

HORMIGON
- Movimiento de suelo
- Hormigón armado

ALBAÑILERIA
- Mampostería
- Carpetas y contrapisos
- Revoques
- Revestimientos

TERMINACIONES
- Construcción en seco
- Pintura

INSTALACIONES
- Sanitarias
- Gas
- Eléctricas
- Incendio
- Aire acondicionado
- Ascensores
- Porteros + TV

EQUIPAMIENTO
- Carpinterias PVC
- Herrerias
- Capinterias madera
- Marmolería
- Blindex
- Portón

EN PORCENTAJE

Según etapas completadas

59%

AVANCE TOTAL DE OBRA

PRELIMINARES

HORMIGON

ALBAÑILERIA

TERMINACIONES

INSTALACIONES

EQUIPAMIENTO

DESCRIPCION DE TAREAS

Realizadas durante el mes de Nov/Dic

ALBAÑILERIA

Revoque:
- Revoque en baños y cocinas en piso 6° al 8° piso
- Revoque en caja de escalera en piso 6° y 7° piso

Contrapiso
-Impermeabilización y contrapiso en terraza accesible 9° piso

INSTALACIONES

Instalación Eléctrica
- Instalación de tomacorrientes en 9° y 10° piso.
- Cableado en 6°; 7°; 8°; 9° y 10° piso.

Instalación Sanitaria
- Instalación de cañería de gas en unidades funcionales en 8° y 9° piso.

MÁS IMÁGENES

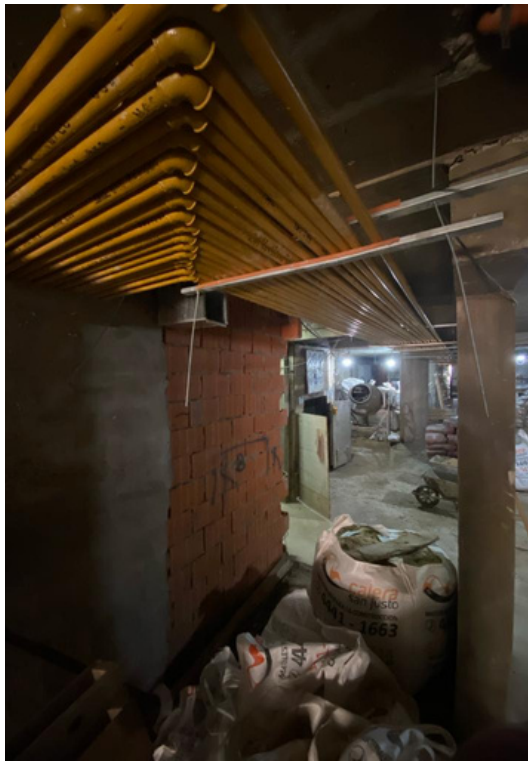

INDUPLACK